STUDIO DI GEOLOGIA APPLICATA E GEOFISICA

Geologo Dott. Orazio Bucca
Via Nazionale 302, San Biagio - 98050 TERME VIGLIATORE (ME) - Tel 0909740934

SCALA 1:10.000

CARTA DELLA ACCLIVITA' DEI VERSANTI

Oggetto: **Piano regolatore generale**

00021 16 DIC. 2009
REGIONE SICILIANA
ASSESSORATO TERRITORIO ED AMBIENTE
CONSIGLIO REGIONALE DELL'ARCHITETTURA

UFFICIO DEL GENIO CIVILE
Il Sindaco MESSINA

Il Geologo
Dott. Orazio Bucca

TAV IV

Visto con riferimento alla nota di pari numero e data esprimente parere favorevole ai sensi dell'art. 13 della legge 2-2-1974 n. 64.

N. 5 MAR. 2007

L'INGEGNERE CAPO

ALLEGATO ALLA DELIBERA DEL COMMISSARIO STRAORDINARIO N° 06 DEL 22.03.2007

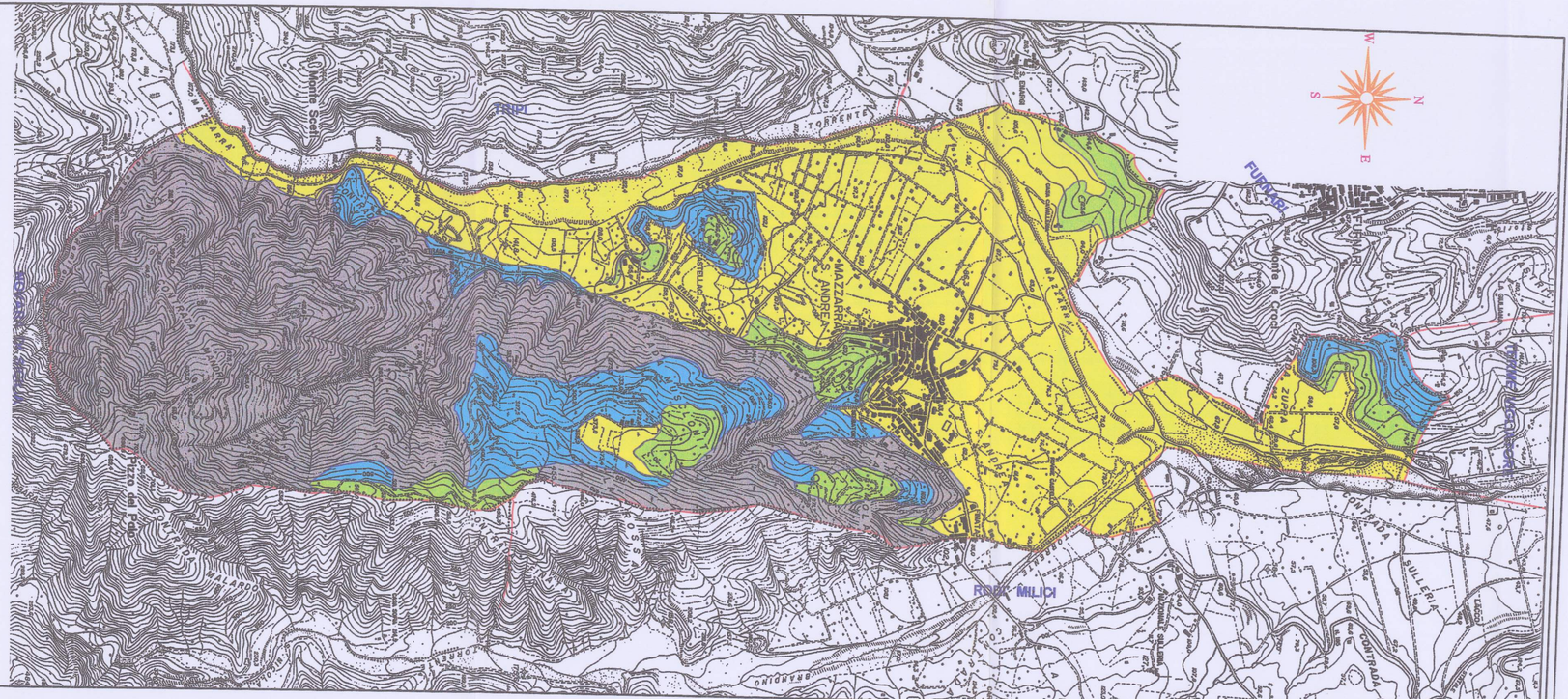

Legenda

- Aree con acclivita bassa p = 0% - 15%
- Aree con acclivita media p = 15% - 30%
- Aree con acclivita elevata p = 30% - 40%
- Aree con acclivita fortemente accentuata p > 40%